

ΟΛΙΚΟ ΕΜΒΑΔΟΝ ΓΗΠΕΔΟΥ
Ε (Η,Θ,Ι,Κ,Ω) = 2.796,30 τ.μ.

ΤΜΗΜΑ 3 ΚΑΕΚ : 050180103034
Ε (Η,Θ,Ι,Κ,Ω) = 2.796,30 τ.μ.

ΔΗΛΩΣΗ ΤΟΥ Ν.651/77 κ Ν.1337/83

Δηλώνω σύμφωνα με το Ν. 651/77 ότι το γήπεδο με τα στοιχεία (Η,Θ,Ι,Κ,Ω) εμβαδού 2.796,30 τ.μ. που βρίσκεται στη θέση **ΑΓΙΟΣ ΑΘΑΝΑΣΙΟΣ** της Δημοτικής Ενότητας Άνοιξης του Δήμου Διονύσου Αττικής .

Είναι μη άρτιο και μη οικοδομήσιμο σύμφωνα με τις πολεοδομικές διατάξεις που ισχύουν .

Βρίσκεται εκτός σχεδίου, εκτός οικισμού και εκτός ζώνης 500μ από οικισμό που προϋφίσταται του 1923.

Δεν εμπίπτει στις διατάξεις του Ν. 1337/83 περί εισφορών σε γη και χρήμα.

Εντός αυτού δε διέρχονται γραμμές μεταφοράς υψηλής τάσης της ΔΕΗ.

Βρίσκεται εκτός Γ.Π.Σ.

Απέχει από θάλασσα περισσότερο από 800 μ.

29-08-2022 0 ΜΗΧΑΝΙΚΟΣ



ΠΑΡΑΤΗΡΗΣΕΙΣ

- 1 : Το διάγραμμα είναι ενταγμένο στο κρατικό σύστημα συντεταγμένων ΕΓΣΑ 87.
- 2 : Οι διαστάσεις και το εμβαδόν υπολογίστηκαν αναλυτικά από τις συντεταγμένες των κορυφών.
- 3 : Η εξάρτηση από το ΕΓΣΑ 87 πραγματοποιήθηκε με σύστημα GPS .
- 4 : Τη θέση και τα όρια τα υπέδειξε ο ιδιοκτήτης .

ΔΗΛΩΣΗ ΠΕΡΙ ΚΥΡΩΜΕΝΟΥ ΔΑΣΙΚΟΥ ΧΑΡΤΗ (άρθρο 20, Ν. 3889/2010)

Ο κάτωθι υπογεγραμμένος, με ατομική μου ευθύνη και γνωρίζοντας τις κυρώσεις που προβλέπονται από τις διατάξεις του άρθρου 8 του Ν.1599/1986, δηλώνω ότι το Γήπεδο με τα στοιχεία (Η,Θ,Ι,Κ,Ω) εμβαδού 2.796,30 τ.μ. που βρίσκεται στη θέση **ΑΓΙΟΣ ΑΘΑΝΑΣΙΟΣ** της Δημοτικής Ενότητας Άνοιξης του Δήμου Διονύσου Αττικής, δεν εμπίπτει στις δασικές εν γένει εκτάσεις του κυρωμένου χάρτη της περιοχής .

Ο ΔΗΛΩΝ

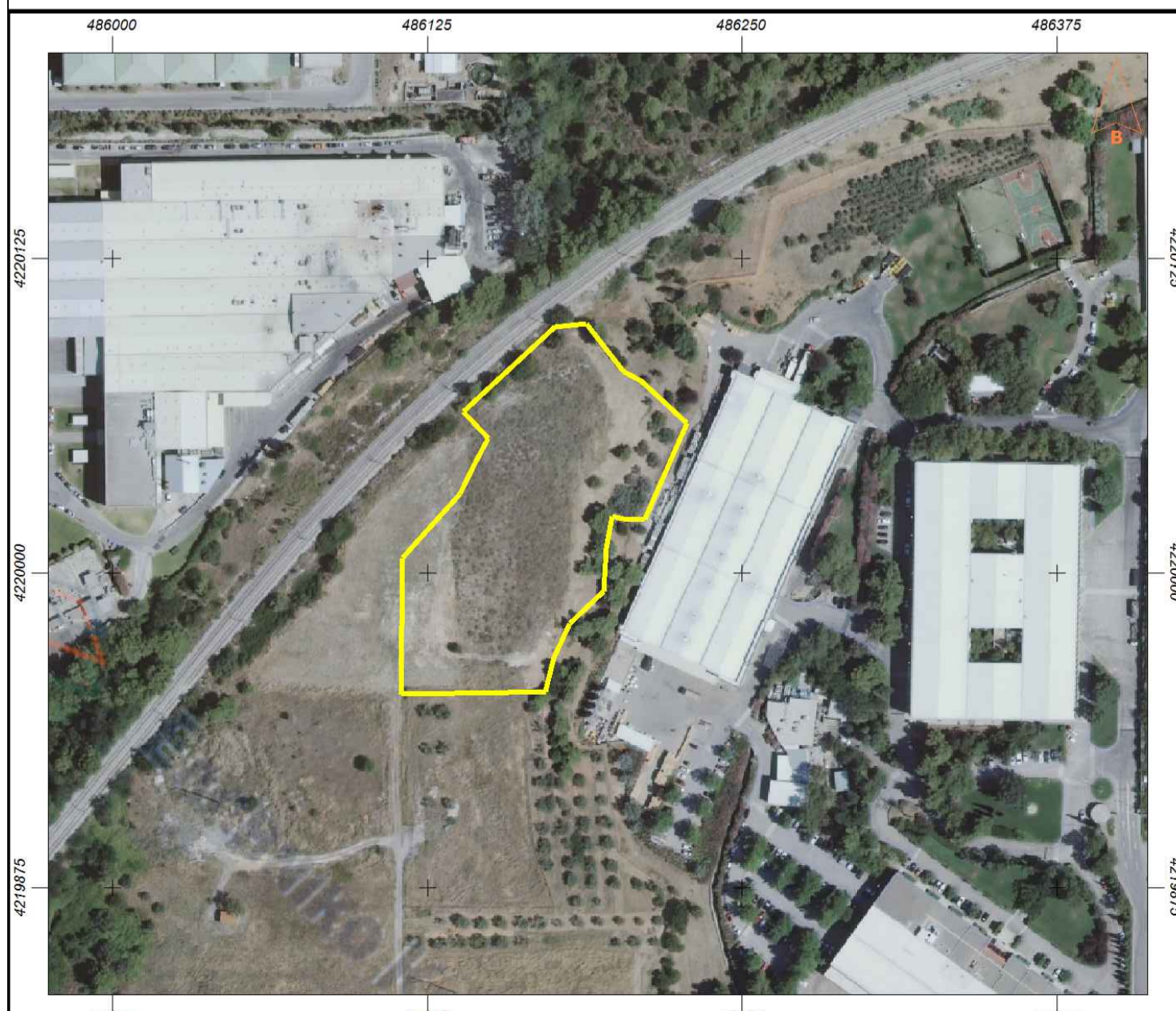
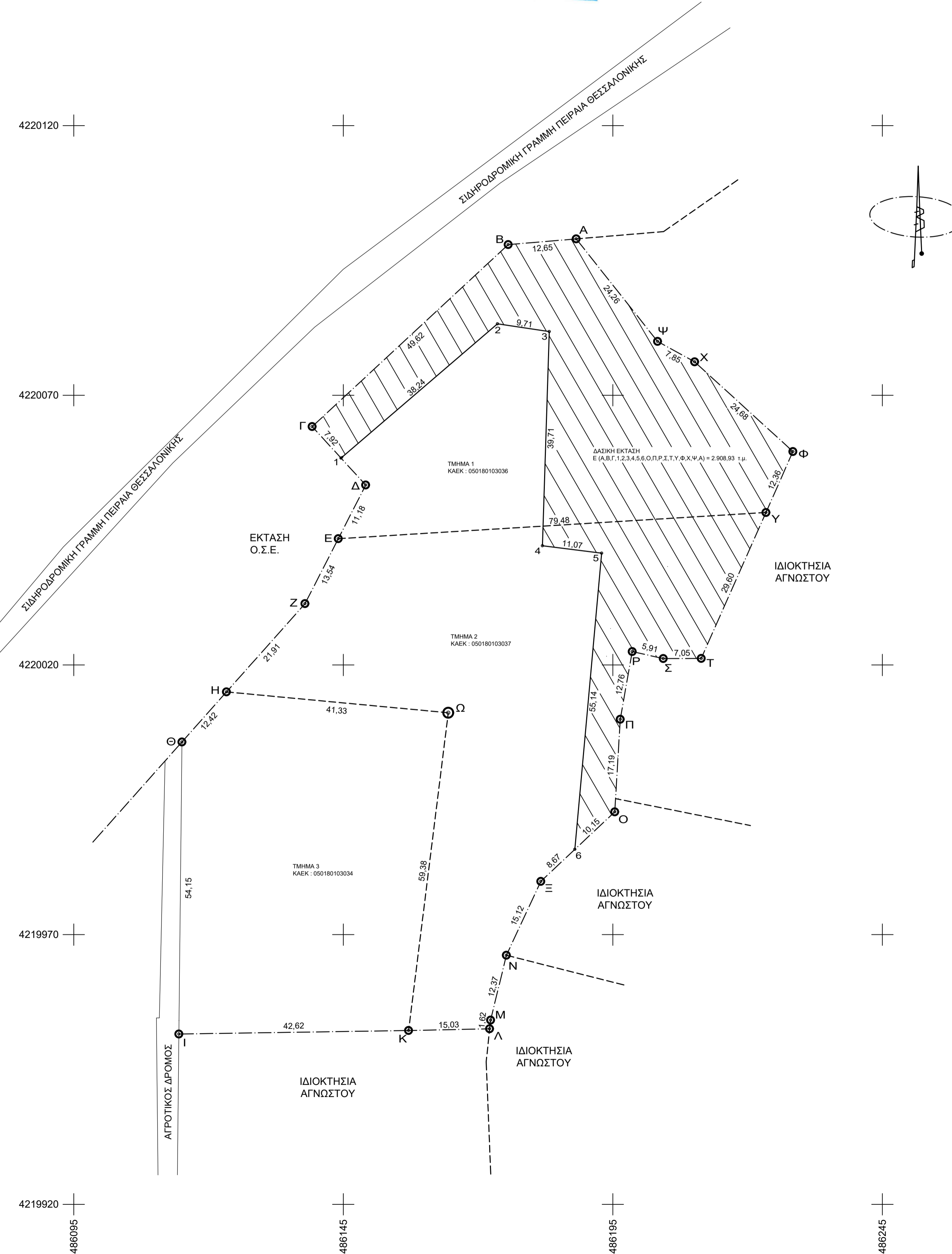

ΔΗΛΩΣΗ ΙΔΙΟΚΤΗΤΗΤΩΝ (Ν.4030/2011 άρθρο 9)

Οι έχοντες το νόμιμο δικαίωμα δηλώνουν εντυπογράφως στο τοπογραφικό διάγραμμα ότι ευθύνονται για την ακρίβεια των δηλουμένων ορίων του αγροτεμάχιου τους .

ΟΙ ΙΔΙΟΚΤΗΤΕΣ

ΣΥΝΤΕΤΑΓΜΕΝΕΣ ΕΓΣΑ 87

A	X=486188.2100	Y=4220098.9900
B	X=486188.2100	Y=4220098.9900
Γ	X=486139.2300	Y=4220064.1900
Δ	X=486149.1600	Y=4220053.3600
E	X=486144.0700	Y=4220043.4100
Z	X=486137.9000	Y=4220031.3600
H	X=486123.3300	Y=4220015.0000
Θ	X=486115.0700	Y=4220005.7200
Ι	X=486114.5000	Y=4219951.5700
Κ	X=486157.1200	Y=4219952.2200
Λ	X=486172.1500	Y=4219952.5400
M	X=486172.3200	Y=4219954.1500
N	X=486175.2600	Y=4219966.1700
Ξ	X=486181.6400	Y=4219979.8800
Ο	X=486195.3600	Y=4219992.7600
Π	X=486196.3700	Y=4220009.9200
P	X=486198.5900	Y=4220022.4900
Σ	X=486204.3500	Y=4220021.1800
T	X=486211.4000	Y=4220021.2100
Υ	X=486223.4000	Y=4220048.2700
Φ	X=486228.4100	Y=4220059.5700
X	X=486210.1700	Y=4220076.2000
Ψ	X=486203.2900	Y=4220079.9800
Ω	X=486164.4800	Y=4220011.1400



Design & Constructions
ΤΕΧΝΙΚΟ ΓΡΑΦΕΙΟ ΑΝΤΩΝΙΟΥ Ν. ΔΗΜΑ
ΜΕΛΕΤΕΣ & ΚΑΤΑΣΚΕΥΕΣ ΤΕΧΝΙΚΩΝ ΕΡΓΩΝ
ΑΡΙΣΤΟΓΕΙΤΟΝΟΣ 7 - ΑΘΙΝΑΙ ΑΤΤΙΚΗΣ - ΤΗΛ: 22950 - 22532
www.adimas.gr - email : adimas@tee.gr

ΙΔΙΟΚΤΗΤΗΣ: ΜΠΕΡΤΟΛΗΣ ΑΝΑΣΤΑΣΙΟΣ
ΕΡΓΟ: ΑΠΟΤΥΠΩΣΗ ΓΗΠΕΔΟΥ
ΘΕΣΗ ΕΡΓΟΥ: " **ΑΓΙΟΣ ΑΘΑΝΑΣΙΟΣ**" Δημοτική Ενότητα Άνοιξης Δήμος Διονύσου Αττικής .
ΜΕΛΕΤΗΤΕΣ: ΑΝΤΩΝΙΟΣ Ν. ΔΗΜΑΣ - ΠΟΛΙΤΙΚΟΣ ΜΗΧΑΝΙΚΟΣ Ε.Μ.Π

ΣΤΟΙΧΕΙΑ ΣΧΕΔΙΟΥ
ΘΕΜΑ **ΤΟΠΟΓΡΑΦΙΚΟ ΔΙΑΓΡΑΜΜΑ**
ΚΛΙΜΑΚΑ **1 : 500**
ΗΜΕΡΟΜΗΝΙΑ **ΑΥΓΟΥΣΤΟΣ 2023**

T1

