



Β.Σ. ΚΑΡΟΥΛΙΑΣ

Ζητήσα έχ. Νο 4  
4-10-22  
11.10.22  
κα Καραγιάννη

Προς Δήμο Διονύσου  
Λ. Μαραθώνος 29 & Αθανασίου Διάκου  
ΤΚ: 145 65, Άγιος Στέφανος Αττικής

ΑΡΙΘΜ. ΠΡΩΤ.	ΑΡΧΕΙΩΣΗ
30348	
ΗΜΕΡΟΜΗΝΙΑ	ΠΡΟΣΤΑΣΗ
4-10-22	

Άγιος Στέφανος, 29.09.2022

**ΘΕΜΑ: ΑΙΤΗΣΗ ΓΙΑ ΤΟΝ ΑΠΟΧΑΡΑΚΤΗΡΙΣΜΟ ΚΑΙ ΑΠΟΚΤΗΣΗ ΕΝΑΝΤΙ ΤΙΜΗΜΑΤΟΣ ΤΜΗΜΑΤΟΣ ΑΓΡΟΤΙΚΗΣ ΟΔΟΥ ΔΙΑΝΟΜΗΣ**

Αξιότιμοι κύριοι,

Η εταιρεία μας η οποία έχει την έδρα της και δραστηριοποιείται ήδη από το 1996 στην ΔΕ Αγίου Στεφάνου, έχει στην κυριότητά της Α) ένα γήπεδο, μετά των επ' αυτού υφισταμένων κτισμάτων, πού φέρει αριθμό ΚΑΕΚ 05 006 01 05 033/0/0, (όπως φαίνεται στο συνημμένο απόσπασμα κτηματολογικού φύλλου) επιφανείας 11.273,47 τ.μ., και Β) ένα γήπεδο μετά των επ' αυτού υφισταμένων κτισμάτων, πού φέρει αριθμό ΚΑΕΚ 05 006 01 05 033/0/0, (όπως φαίνεται στο συνημμένο απόσπασμα κτηματολογικού φύλλου) επιφανείας 9.948,00 τ.μ., τα οποία αμφότερα βρίσκονται στη θέση «Εμπειρικό – Βεσμέγκο» και «Πυριτιδαποθήκη», της Δημοτικής Ενότητας Αγίου Στεφάνου, του Δήμου Διονύσου, της Περιφερειακής Ενότητας Ανατολικής Αττικής, της Περιφέρειας Αττικής.

05006EK01003

Το ως άνω με στοιχεία (Α) γήπεδο συνορεύει Δυτικά - Βορειοδυτικά σε πρόσωπο μήκους εκατόν είκοσι τεσσάρων και 0,03 (124,03) μέτρων με αγροτική οδό (διανομής) πλάτους τριών (3,00) μέτρων και Βορειοδυτικά σε πρόσωπο μήκους είκοσι εννέα και 0,86 (29,86) μέτρων με την ως άνω αγροτική οδό διανομής.

Το ως άνω με στοιχεία (Β) γήπεδο συνορεύει Νοτιοανατολικά εν μέρει σε πλευρά μήκους μέτρων τριάντα επτά και 0,55 [37,55] με ιδιοκτησία αγνώστου και εν μέρει με πρόσωπο μήκους μέτρων εκατόν δέκα επτά και 0,50 [117,50] με την ως άνω αναφερόμενη αγροτική οδό διανομής.

Η εν λόγω αγροτική οδός διανομής η οποία εφάπτεται λοιπόν στα ανωτέρω οικόπεδα έχει περιπέσει εδώ και τουλάχιστον 40 έτη σε αχρησία και δεν εξυπηρετεί ουδεμία ανάγκη μετακίνησης μέσω αυτής προς οποιαδήποτε κατεύθυνση (λόγω του ότι είναι αδιέξοδο) από το τμήμα της το οποίο εμφανίζεται με τα κεφαλαία αλφαβητικά στοιχεία Α'Β'Γ'Δ' στο συνημμένο τοπογραφικό διάγραμμα του διπλωματούχου αρχιτέκτονα μηχανικού Ελευθέριου Ελευθεριάδη.

Με την παρούσα αιτούμεθα, συνεπεία των ανωτέρω πραγματικών γεγονότων, αφού οι αρμόδιες υπηρεσίες του Δήμου σας τα βεβαιώσουν, να εξετασθεί η δυνατότητα

αποχαρακτηρισμού του εν λόγω τμήματος Α'Β'Γ'Δ' της αγροτικής οδού διανομής μήκους περίπου 117,50 μέτρων και πλάτους περίπου τριών μέτρων ήτοι συνολικής επιφάνειας περίπου 352,5 περίπου τετραγωνικών μέτρων ως ήδη περιελθόντος σε αχρησία με σκοπό να επιτραπεί στην εταιρεία μας ακολουθώντας τις νόμιμες διαδικασίες ώστε με καταβολή του ανάλογου τιμήματος να αποτελέσει ενιαίο τμήμα με τις ως άνω υπό (Α) και (Β) ιδιοκτησίες μας.

Είμαστε στη διάθεσή σας για κάθε διευκρίνηση.

Μετά τιμής,

Για την «Β. Σ. ΚΑΡΟΥΛΙΑΣ Μονοπρόσωπη ΑΕ»

Β.Σ. ΚΑΡΟΥΛΙΑΣ ΜΟΝΟΠΡΟΣΩΠΗ Α.Ε.  
ΕΜΠΟΡΙΑ - ΒΙΟΜΗΧΑΝΙΑ ΠΟΤΩΝ  
23<sup>ο</sup> ΧΛΜ Ε.Ο. ΑΘΗΝΩΝ-ΛΑΜΙΑΣ  
145 65 - ΑΓ. ΣΤΕΦΑΝΟΣ ΑΤΤΙΚΗΣ  
ΤΗΛ: 214 6876200 - e-mail: info@karoulias.gr  
ΑΦΜ: 094029593 - ΔΟΥ: Φ.Α.Ε. ΑΘΗΝΩΝ  
Γ.Ε.ΜΗ: 270001000

Χρήστος Αργυρού  
Πρόεδρος & Δ/νων Σύμβουλος

Συνημμένα : ως ανωτέρω

## ΕΘΝΙΚΟ ΚΤΗΜΑΤΟΛΟΓΙΟ

ΠΕΡΙΦΕΡΕΙΑΚΗ ΕΝΟΤΗΤΑ : ΑΝΑΤΟΛΙΚΗΣ ΑΤΤΙΚΗΣ  
 ΔΗΜΟΣ : ΔΙΟΝΥΣΟΥ  
 ΔΗΜΟΤΙΚΗ ΕΝΟΤΗΤΑ : ΑΓΙΟΥ ΣΤΕΦΑΝΟΥ  
 ΔΗΜΟΤΙΚΗ ΚΟΙΝΟΤΗΤΑ : ΑΓΙΟΥ ΣΤΕΦΑΝΟΥ

**ΑΠΟΣΠΑΣΜΑ ΚΤΗΜΑΤΟΛΟΓΙΚΟΥ ΠΙΝΑΚΑ ΑΝΑΡΤΗΣΗΣ**  
**N. 2308/95**

Η πληροφορία που περιέχεται στο παρόν απόσπασμα είναι το αποτέλεσμα της επεξεργασίας των στοιχείων που συλλέχθηκαν, με βάση τις διατάξεις του ν.2308/95, έως την **10/09/2011**

ΑΡ. ΠΡΩΤ. ΔΗΛΩΣΗΣ: 05006012100013889 ΚΩΔΙΚΟΣ ΙΔΙΟΚΤΗΣΙΑΣ: 050060001010003042

## Α. ΣΤΟΙΧΕΙΑ ΑΚΙΝΗΤΟΥ

ΓΕΩΤΕΜΑΧΙΟ ✓ ✓

**ΚΑΕΚ (Κωδικός Αριθμός Εθνικού Κτηματολογίου): 050060105033**  
 ΕΜΒΑΔΟΝ ΚΤΗΜΑΤΟΓΡΑΦΗΣΗΣ: 10026 ΕΜΒΑΔΟΝ ΔΗΛΩΣΗΣ/ΤΙΤΛΟΥ: 9948,00 ΧΡΗΣΗ: Βιομηχανία/ βιοτεχνία  
 ΔΙΕΥΘΥΝΣΗ: 23ΧΛΜ ΕΘΝΙΚΗΣ ΟΔΟΥ ΑΘΗΝΩΝ ΛΑΜΙΑΣ ΤΚ: 14565 ΘΕΣΗ:

## ΚΤΙΡΙΑ

(για τα οποία δεν έχει συσταθεί οριζόντια ή κάθετη ιδιοκτησία)

Αριθμός Κτιρίου στο διάγραμμα	Αριθμός Ορόφων	Συνολικό Εμβαδόν Κτιρίου	Χρήση	Αρ. Κτιρίου στον τίτλο
	4	8962,95	Βιομηχανία/ βιοτεχνία	

## Β. ΕΓΓΡΑΠΤΕΟ ΔΙΚΑΙΩΜΑ

## ΚΥΡΙΟΤΗΤΑ

<b>ΕΙΔΟΣ: Πλήρης</b>	<b>ΠΟΣΟΣΤΟ ΔΙΚΑΙΩΜΑΤΟΣ: 100/100</b>		
<b>ΣΤΟΙΧΕΙΑ ΤΙΤΛΟΥ</b>			
Είδος: Συμβολαιογραφικό Έγγραφο ΔΙΚΑΤΕΡΙΝΗ	Αριθμός & Ημερομηνία: 7335 24/12/1996	ΚΩΤΣΗ-ΧΑΤΖΗΧΡΗΣΤΟΥ	
Υποθηκοφυλακείο: ΜΑΡΑΘΩΝΑ	Τόμος: 209	Αριθμός: 763	Ημ/νία Μεταγραφής: 31/12/1996
Αιτία Κτήσης: Πώληση			

**Γ. ΣΤΟΙΧΕΙΑ ΤΟΥ ΠΡΟΣΩΡΙΝΟΥ ΚΤΗΜΑΤΟΛΟΓΙΚΟΥ ΠΙΝΑΚΑ ΠΟΥ ΑΦΟΡΟΥΝ ΣΤΟ ΑΚΙΝΗΤΟ ΜΕ ΕΚΤΕΤΑΜΕΝΟ ΚΑΕΚ: 050060105033/00/00**

ΔΙΚΑΙΟΥΧΟΣ (ΦΥΣΙΚΟ / ΝΟΜΙΚΟ ΠΡΟΣΩΠΟ)	ΕΙΔΟΣ ΔΙΚΑΙΩΜΑΤΟΣ	ΠΟΣΟΣΤΟ
Β.Σ. ΚΑΡΟΥΛΙΑΣ ΑΝΩΝΥΜΗ ΒΙΟΜΗΧΑΝΙΚΗ ΚΑΙ ΕΜΠΟΡΙΚΗ ΕΤΑΙΡΙΑ ΠΟΤΩΝ Β.Σ. ΚΑΡΟΥΛΙΑΣ ΑΒΕΕΠ	Πλήρης Κυριότητα	100/100
ΔΗΜΟΣΙΑ ΕΠΙΧΕΙΡΗΣΗ ΗΛΕΚΤΡΙΣΜΟΥ Δ.Ε.Η. Α.Ε.	Περιορισμένη προσωπική δουλεία	

## ΕΘΝΙΚΟ ΚΤΗΜΑΤΟΛΟΓΙΟ

ΠΕΡΙΦΕΡΕΙΑΚΗ ΕΝΟΤΗΤΑ : ΑΝΑΤΟΛΙΚΗΣ ΑΤΤΙΚΗΣ  
 ΔΗΜΟΣ : ΔΙΟΝΥΣΟΥ  
 ΔΗΜΟΤΙΚΗ ΕΝΟΤΗΤΑ : ΑΓΙΟΥ ΣΤΕΦΑΝΟΥ  
 ΔΗΜΟΤΙΚΗ ΚΟΙΝΟΤΗΤΑ : ΑΓΙΟΥ ΣΤΕΦΑΝΟΥ



ΚΩΔΙΚΟΣ ΑΡΙΘΜΟΣ ΕΘΝΙΚΟΥ ΚΤΗΜΑΤΟΛΟΓΙΟΥ: 050060105033

## ΑΠΟΣΠΑΣΜΑ ΠΡΟΣΩΡΙΝΟΥ ΚΤΗΜΑΤΟΛΟΓΙΚΟΥ ΔΙΑΓΡΑΜΜΑΤΟΣ ΑΝΑΡΤΗΣΗΣ

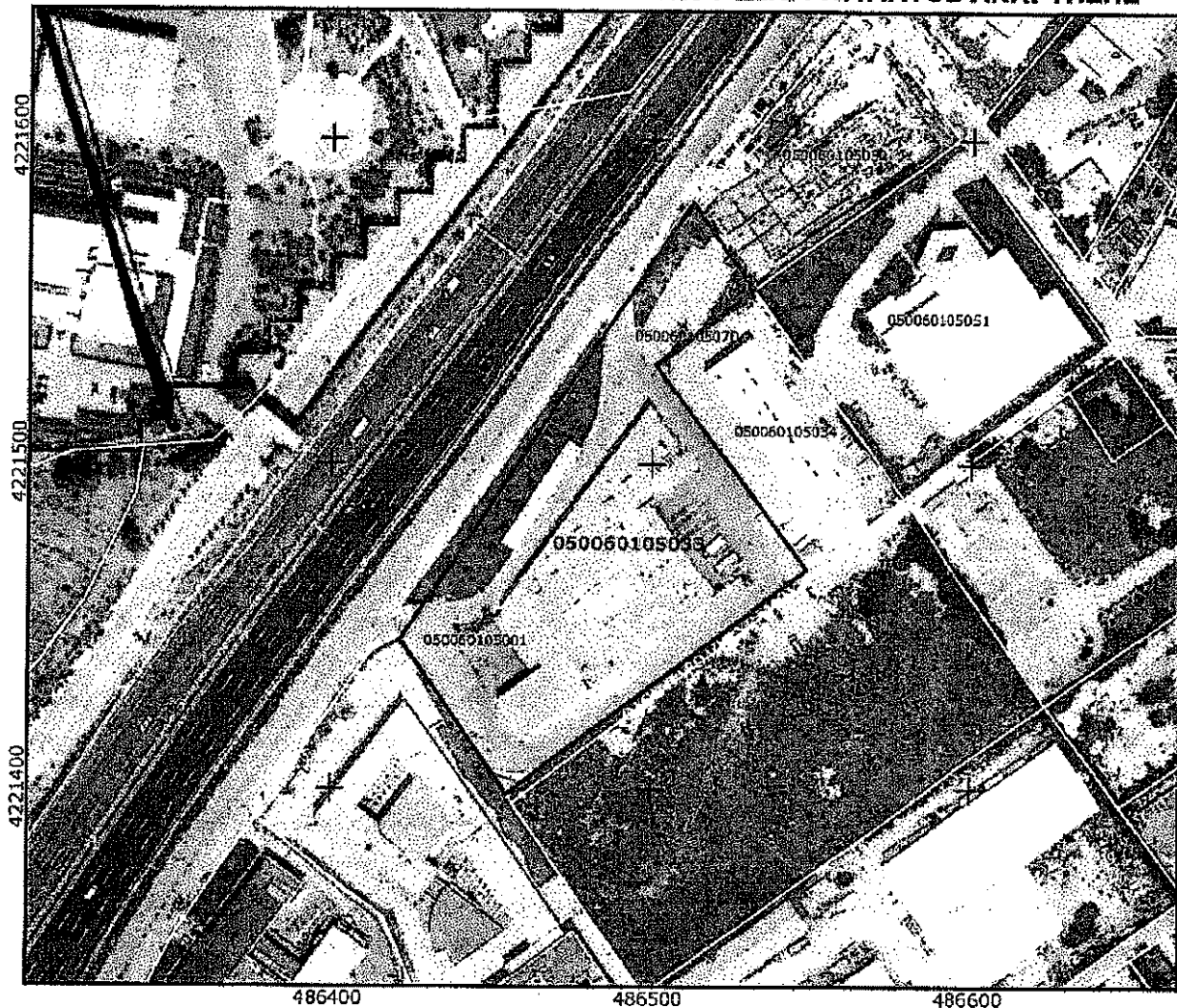

0 10 20 40 60 80 100m

## ΥΠΟΜΝΗΜΑ

- Όριο γεωτεμαχίου που αφορά το απόσπασμα
- Όριο γεωτεμαχίου
- - - Όριο χώρας αποκλειστικής χρήσης διηρημένων ιδιοκτησιών
- ▨ Ζώνη δουλειάς
- ▨ Διεκδικούμενη δασική έκταση
- Όριο νομής από αναδασμό

ΚΛΙΜΑΚΑ 1:2000

Φωτοληψία: 2007 έως 2009

Εμβαδόν γεωτεμαχίου από κτηματογράφηση: 10026 τ.μ.  
 Εμβαδόν δήλωσης / τίτλου: 9948.00 τ.μ.

Αποδεκτή απόκλιση εμβαδού: ± 246.30 τ.μ.  
 Σύστημα αναφοράς: Ε.Γ.Σ.Α. '87

## ΕΘΝΙΚΟ ΚΤΗΜΑΤΟΛΟΓΙΟ

ΠΕΡΙΦΕΡΕΙΑΚΗ ΕΝΟΤΗΤΑ : ΑΝΑΤΟΛΙΚΗΣ ΑΤΤΙΚΗΣ  
 ΔΗΜΟΣ : ΔΙΟΝΥΣΟΥ  
 ΔΗΜΟΤΙΚΗ ΕΝΟΤΗΤΑ : ΑΓΙΟΥ ΣΤΕΦΑΝΟΥ  
 ΔΗΜΟΤΙΚΗ ΚΟΙΝΟΤΗΤΑ : ΑΓΙΟΥ ΣΤΕΦΑΝΟΥ

## ΣΥΝΤΕΤΑΓΜΕΝΕΣ ΚΟΡΥΦΩΝ ΓΕΩΤΕΜΑΧΙΟΥ ΜΕ ΚΑΕΚ: 050060105033

ΑΑ	Συντεταγμένες κορυφών του γεωτεμαχίου	
	X	Y
1	486531.440	4221553.582
2	486500.806	4221530.566
3	486548.618	4221467.838
4	486454.460	4221398.482
5	486421.587	4221446.228
6	486465.052	4221510.826
7	486512.457	4221580.608
8	486508.299	4221540.226
9	486508.925	4221539.912
10	486508.611	4221539.287
11	486507.985	4221539.600

Παρατηρήσεις

1. Η ακρίβεια των συντεταγμένων είναι αυτή που ορίζεται από τις τεχνικές προδιαγραφές του Εθνικού Κτηματολογίου, με τις οποίες συντάχθηκαν τα κτηματολογικά διαγράμματα.
2. Το πλήθος των δεκαδικών ψηφίων στις συντεταγμένες δεν υποδηλώνει την ακρίβεια τους, αλλά δίνεται ώστε να ελαχιστοποιηθεί τυχόν σφάλμα στρογγύλευσης στον υπολογισμό του εμβαδού.
3. Η κλίμακα απόδοσης του διαγράμματος εξυπηρετεί την ευκρίνεια του σχεδίου και δεν αντιστοιχεί απαραίτητα στην ακρίβεια συλλογής των δεδομένων.

# ΕΘΝΙΚΟ ΚΤΗΜΑΤΟΛΟΓΙΟ

ΠΕΡΙΦΕΡΕΙΑΚΗ ΕΝΟΤΗΤΑ : ΑΝΑΤΟΛΙΚΗΣ ΑΤΤΙΚΗΣ  
ΔΗΜΟΣ : ΔΙΟΝΥΣΟΥ  
ΔΗΜΟΤΙΚΗ ΕΝΟΤΗΤΑ : ΑΓΙΟΥ ΣΤΕΦΑΝΟΥ  
ΔΗΜΟΤΙΚΗ ΚΟΙΝΟΤΗΤΑ : ΑΓΙΟΥ ΣΤΕΦΑΝΟΥ

## ΑΠΟΣΠΑΣΜΑ ΚΤΗΜΑΤΟΛΟΓΙΚΟΥ ΠΙΝΑΚΑ ΑΝΑΡΤΗΣΗΣ N. 2308/95

Η πληροφορία που περιέχεται στο παρόν απόσπασμα είναι το αποτέλεσμα της επεξεργασίας των στοιχείων που συλλέχθηκαν, με βάση τις διατάξεις του ν.2308/95, έως την **10/09/2011**

ΑΡ. ΠΡΩΤ. ΔΗΛΩΣΗΣ: 05006012100013889 | ΚΩΔΙΚΟΣ ΙΔΙΟΚΤΗΣΙΑΣ: 050060001010003043

### Α. ΣΤΟΙΧΕΙΑ ΑΚΙΝΗΤΟΥ

ΓΕΩΤΕΜΑΧΙΟ ✓

ΚΑΕΚ (Κωδικός Αριθμός Εθνικού Κτηματολογίου): 050060105060 ✓

ΕΜΒΑΔΟΝ ΚΤΗΜΑΤΟΓΡΑΦΗΣΗΣ: 11274 | ΕΜΒΑΔΟΝ ΔΗΛΩΣΗΣ/ΤΙΤΛΟΥ: 11273.47 | ΧΡΗΣΗ: Ακόλυπτη έκταση  
ΔΙΕΥΘΥΝΣΗ: 23ΧΛΜ ΕΘΝΙΚΗΣ ΟΔΟΥ ΑΘΗΝΩΝ ΛΑΜΙΑΣ | ΤΚ: 14565 | ΘΕΣΗ:

### Β. ΕΓΓΡΑΠΤΕΟ ΔΙΚΑΙΩΜΑ

#### ΚΥΡΙΟΤΗΤΑ

ΕΙΔΟΣ: Πλήρης | ΠΟΣΟΣΤΟ ΔΙΚΑΙΩΜΑΤΟΣ: 100/100  
ΣΤΟΙΧΕΙΑ ΤΙΤΛΟΥ  
Είδος: Συμβολαιογραφικό Έγγραφο | Αριθμός & Ημερομηνία: 1038 29/06/2004 | ΑΠΟΣΤΟΛΟΠΟΥΛΟΥ ΔΗΜΗΤΡΑ  
Υποθηκοφυλακείο: ΜΑΡΑΘΩΝΑ | Τόμος: 244 | Αριθμός: 235 | Ημ/νία Μεταγραφής: 06/07/2004  
Αιτία Κτήσης: Πώληση

### Γ. ΣΤΟΙΧΕΙΑ ΤΟΥ ΠΡΟΣΩΡΙΝΟΥ ΚΤΗΜΑΤΟΛΟΓΙΚΟΥ ΠΙΝΑΚΑ ΠΟΥ ΑΦΟΡΟΥΝ ΣΤΟ ΑΚΙΝΗΤΟ ΜΕ ΕΚΤΕΤΑΜΕΝΟ ΚΑΕΚ: 050060105060/00/00

ΔΙΚΑΙΟΥΧΟΣ (ΦΥΣΙΚΟ / ΝΟΜΙΚΟ ΠΡΟΣΩΠΟ)	ΕΙΔΟΣ ΔΙΚΑΙΩΜΑΤΟΣ	ΠΟΣΟΣΤΟ
Β.Σ. ΚΑΡΟΥΛΙΑΣ ΑΝΩΝΥΜΗ ΒΙΟΜΗΧΑΝΙΚΗ ΚΑΙ ΕΜΠΟΡΙΚΗ ΕΤΑΙΡΙΑ ΠΟΤΩΝ Β.Σ. ΚΑΡΟΥΛΙΑΣ ΑΒΕΕΠ	Πλήρης Κυριότητα	100/100

# ΕΘΝΙΚΟ ΚΤΗΜΑΤΟΛΟΓΙΟ

ΠΕΡΙΦΕΡΕΙΑΚΗ ΕΝΟΤΗΤΑ : ΑΝΑΤΟΛΙΚΗΣ ΑΤΤΙΚΗΣ  
ΔΗΜΟΣ : ΔΙΟΝΥΣΟΥ  
ΔΗΜΟΤΙΚΗ ΕΝΟΤΗΤΑ : ΑΓΙΟΥ ΣΤΕΦΑΝΟΥ  
ΔΗΜΟΤΙΚΗ ΚΟΙΝΟΤΗΤΑ : ΑΓΙΟΥ ΣΤΕΦΑΝΟΥ



ΚΩΔΙΚΟΣ ΑΡΙΘΜΟΣ ΕΘΝΙΚΟΥ ΚΤΗΜΑΤΟΛΟΓΙΟΥ: 050060105060

## ΑΠΟΣΠΑΣΜΑ ΠΡΟΣΩΡΙΝΟΥ ΚΤΗΜΑΤΟΛΟΓΙΚΟΥ ΔΙΑΓΡΑΜΜΑΤΟΣ ΑΝΑΡΤΗΣΗΣ

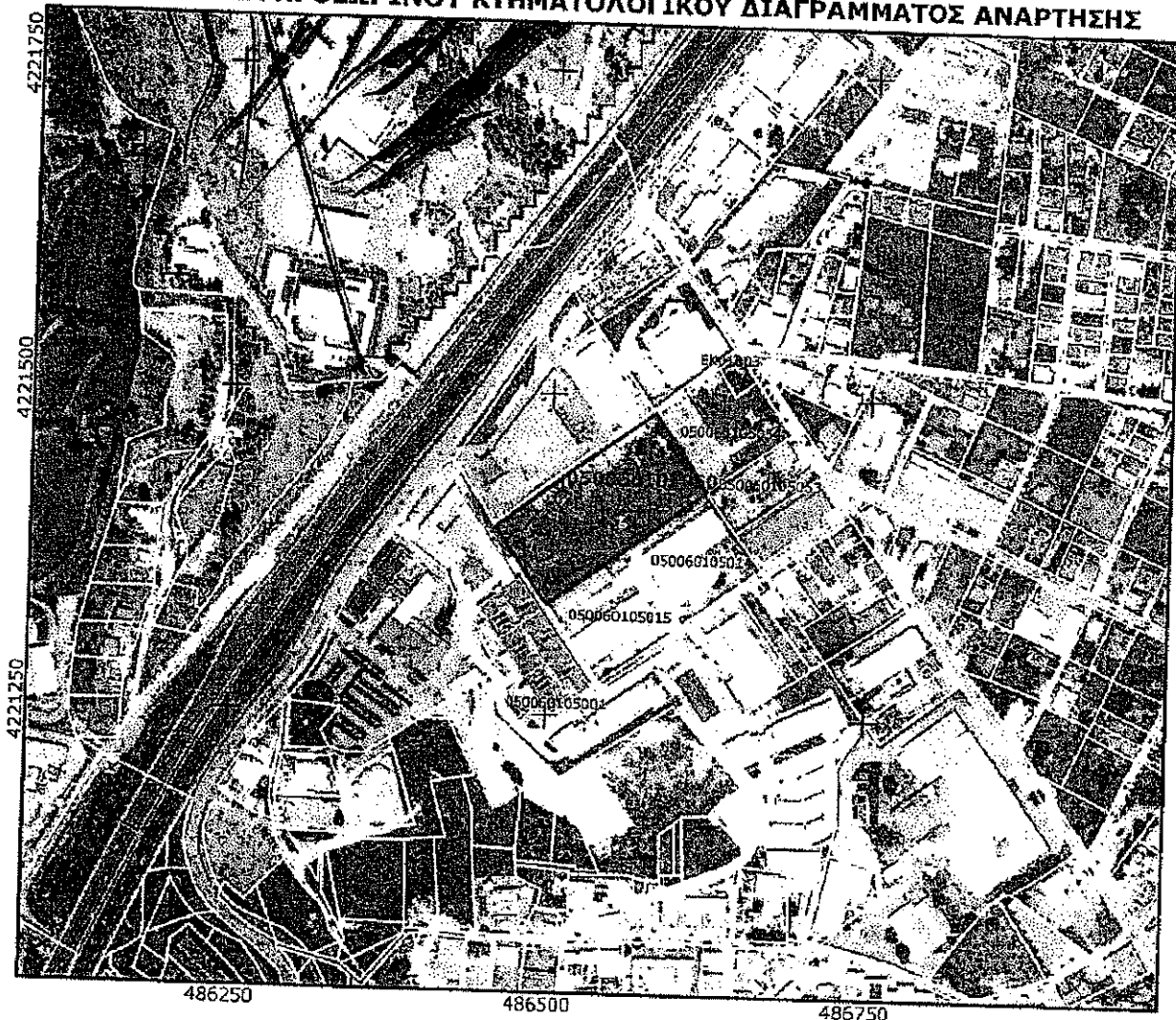

0 25 50 100 150 200 250m

### ΥΠΟΜΝΗΜΑ

- Όριο γεωτεμαχίου που αφορά το απόσπασμα
- Όριο γεωτεμαχίου
- - - Όριο χώρου αποκλειστικής χρήσης διηρημένων ιδιοκτησιών
- ▨ Ζώνη δουλείας
- ▨ Διεκδικούμενη δασική έκταση
- Όριο νομής από αναδασμό

ΚΛΙΜΑΚΑ 1:5000

Φωτοληψία: 2007 έως 2009

Εμβαδόν γεωτεμαχίου από κτηματογράφηση: 11274 τ.μ.  
Εμβαδόν δήλωσης / τίτλου: 11273.47 τ.μ.

Αποδεκτή απόκλιση εμβαδού: ± 228.04 τ.μ.  
Σύστημα αναφοράς: Ε.Γ.Σ.Α. '87

# ΕΘΝΙΚΟ ΚΤΗΜΑΤΟΛΟΓΙΟ

ΠΕΡΙΦΕΡΕΙΑΚΗ ΕΝΟΤΗΤΑ : ΑΝΑΤΟΛΙΚΗΣ ΑΤΤΙΚΗΣ  
ΔΗΜΟΣ : ΔΙΟΝΥΣΟΥ  
ΔΗΜΟΤΙΚΗ ΕΝΟΤΗΤΑ : ΑΓΙΟΥ ΣΤΕΦΑΝΟΥ  
ΔΗΜΟΤΙΚΗ ΚΟΙΝΟΤΗΤΑ : ΑΓΙΟΥ ΣΤΕΦΑΝΟΥ

ΣΥΝΤΕΤΑΓΜΕΝΕΣ ΚΟΡΥΦΩΝ ΓΕΩΤΕΜΑΧΙΟΥ ΜΕ ΚΑΕΚ: 050060105060

ΑΑ	Συντεταγμένες κορυφών του γεωτεμαχίου	
	X	Y
1	486498.444	4221337.238
2	486456.105	4221395.793
3	486517.907	4221441.090
4	486580.553	4221487.310
5	486622.822	4221426.284
6	486563.018	4221383.060

### Παρατηρήσεις

1. Η ακρίβεια των συντεταγμένων είναι αυτή που ορίζεται από τις τεχνικές προδιαγραφές του Εθνικού Κτηματολογίου, με τις οποίες συντάχθηκαν τα κτηματολογικά διαγράμματα.
2. Το πλήθος των δεκαδικών ψηφίων στις συντεταγμένες δεν υποδηλώνει την ακρίβεια τους, αλλά δίνεται ώστε να ελαχιστοποιηθεί τυχόν σφάλμα στρογγύλευσης στον υπολογισμό του εμβαδού.
3. Η κλίμακα απόδοσης του διαγράμματος εξυπηρετεί την ευκρίνεια του σχεδίου και δεν αντιστοιχεί απαραίτητα στην ακρίβεια συλλογής των δεδομένων.



ΝΟΜΑΡΧΙΑΚΟ  
ΤΜΗΜΑ ΠΟΛ. &  
ΕΛΕΓΧΩΝ  
Καποδιστριακή Π.Ε.  
Οδός Αρμούστη 1  
11527 Αθήνα  
12/11/06

No	ΗΜΕΡ.	ΑΝΑΘΕΩΡΗΣΕΙΣ	No	ΗΜΕΡ.	ΑΝΑΘΕΩΡΗΣΕΙΣ

ΕΡΓΟΔΟΤΗΣ

**Β. Σ. ΚΑΡΟΥΛΙΑΣ ΑΒΕΕΠ**

ΕΡΓΟ

**ΚΤΙΡΙΟ ΑΠΟΘΗΚΩΝ ΜΕ ΥΠΟΓΕΙΟ  
ΣΤΟ ΔΗΜΟ ΑΓΙΟΥ ΣΤΕΦΑΝΟΥ**

**ΟΡΙΣΤΙΚΗ ΑΡΧΙΤΕΚΤΟΝΙΚΗ ΜΕΛΕΤΗ**

ΤΙΤΛΟΣ ΣΧΕΔΙΟΥ

**ΤΟΠΟΓΡΑΦΙΚΟ**

ΑΡ. ΣΧΕΔΙΟΥ

**T01**

ΚΩΔΙΚΟΣ ΣΧΕΔΙΟΥ

ΤΟΠΟΓΡΑΦΙΚΟ

ΗΜΕΡ.: ΝΟΕΜΒΡΙΟΣ 2006

ΚΛΙΜΑΚΑ:

**1:500**

ΟΜΑΔΑ ΜΕΛΕΤΗΣ

ΓΕΝΙΚΟΣ ΜΕΛΕΤΗΤΗΣ

ΒΑΒΑΡΟΥΤΑΣ & ΣΥΝΕΡΓΑΤΕΣ Α.Ε.

ΑΡΧΙΤΕΚΤΩΝ

Ε. ΕΛΕΥΘΕΡΙΑΔΗΣ & ΣΥΝΕΡΓΑΤΕΣ

ΤΟΠΟΓΡΑΦΟΣ ΜΗΧΑΝΙΚΟΣ

Γ. ΛΙΑΠΗΣ

ΠΟΛΙΤΙΚΟΙ ΜΗΧΑΝΙΚΟΙ

ΒΑΒΑΡΟΥΤΑΣ & ΣΥΝΕΡΓΑΤΕΣ Α.Ε.

ΗΛΕΚΤΡΟΛΟΓΟΙ / ΜΗΧΑΝΟΛΟΓΟΙ

ΛΔΚ - ΣΥΜΒΟΥΛΟΙ ΤΕΧΝΙΚΩΝ & ΑΝΑΠΤΥΞΙΑΚΩΝ ΕΡΓΩΝ Ε.Π.Ε.

ΣΦΡΑΓΙΔΕΣ

ΕΤΑΙΡΕΙΑ "ΚΑΡΟΥΛΙΑΣ" ΑΒΕΕΠ  
3/Π

ΕΠΙΧΕΙΡΗΣΙΑ ΓΡΑΦΙΚΗΣ  
1/Π

2/Π

950

Σ55  
367.29

Σ52  
369.92

Σ55  
370.05

κρυσπεδοει γήρο

κρυσπεδοει γήρο

εισοδος

AB=121.03

±0.00 Αγροτική Οδός (Διανομή)

127.35

118-130.99

ΕΓ=29.25

29.93

Ε1=3172

Μ1=31.63

Γ1=36.50

Ε2=51.1

1/Π

118-72.32

1/Π  
Αποθήκη

1/Ε  
H

21=81.75

Αποθήκη

X = 33.300

Y = -12

χώρος φύτευσης

χώρος φύτευσης

χώρος φύτευσης

χώρος φύτευσης

χώρος φύτευσης

ΘΕΣΕΙΣ ΦΩΤΟΚΦΟΡΤΩΣΗΣ

ΘΕΣΕΙΣ ΦΩΤΟΚΦΟΡΤΩΣΗΣ

±0.00  
±0.00

-1.15

±5.50

±5.50

4.5%

4.5%

4.5%

4.5%

7.2%

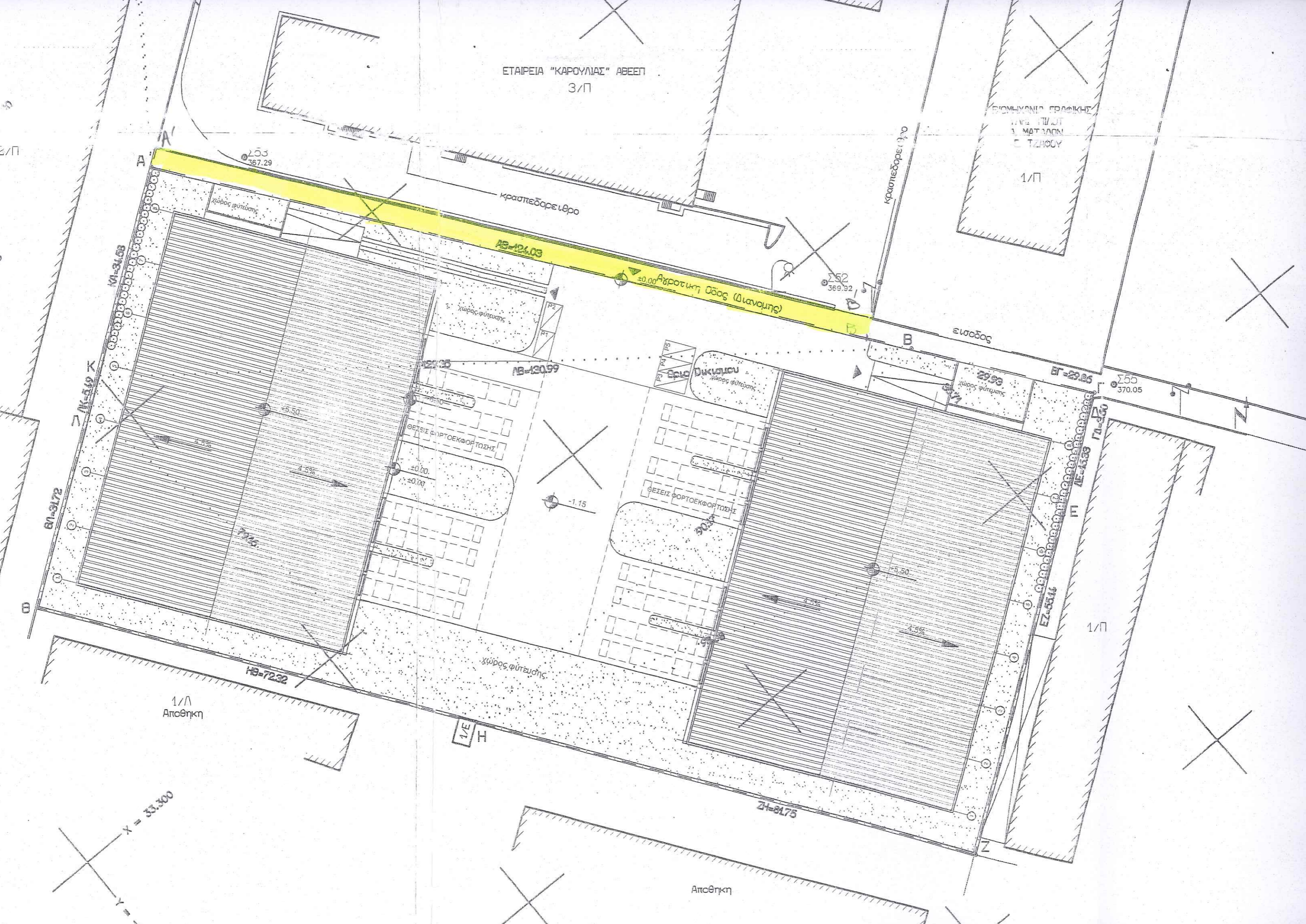

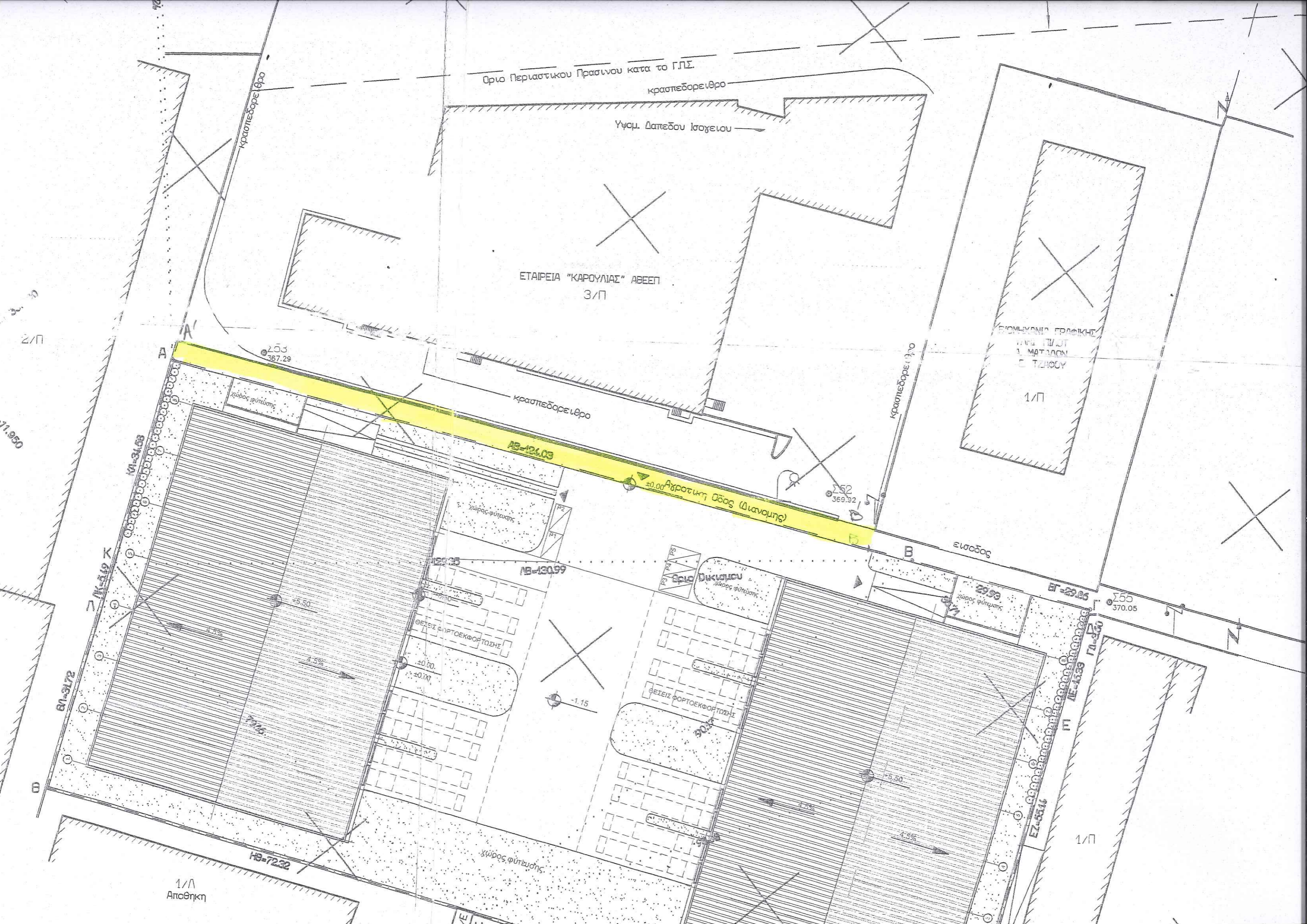

Οριο Περιαστικού Πρασίνου κατά το Γ.Π.Σ.

κρσπεδορείθρο

Υψομ. Δαπέδου Ισογείου

ΕΤΑΙΡΕΙΑ "ΚΑΡΟΥΛΙΑΣ" ΑΒΕΕΠ  
3/Π

ΕΠΙΧΕΙΡΗΣΙΑ ΓΡΑΦΙΚΗΣ  
ΥΠΕΡ ΠΛΩΤ  
1 ΜΑΤΡΙΑΣ  
1 ΤΖΗΡΟΥ

1/Π

2/Π

11.950

Σ53  
367.29

Σ52  
369.92

Σ55  
370.05

χώρος φύτευσης

χώρος φύτευσης

χώρος φύτευσης

AB-124.03

±0.00 Αγροτική Οδός (Διανομή)

εισόδος

AB-130.99

BF-29.86

-1.15

Επίο Δικλωμα

ΘΕΣΕΙΣ ΦΟΡΤΟΕΚΦΟΡΤΩΣΗΣ

ΘΕΣΕΙΣ ΦΟΡΤΟΕΚΦΟΡΤΩΣΗΣ

χώρος φύτευσης

1/Π  
Αποθήκη

AB-72.32

1/Π

BA-31.72

BA-51.19

BA-31.08

±5.50

±0.00

±0.00

±0.10

±5.50

±5.50

BA-31.11

BA-10.23

BA-42