

ΤΜΗΜΑΤΑ ΚΑΤΑΛΗΨΗΣ			
α/α	ΚΑΕΚ	Περιγραφή Ιδιοκτησίας	Επιφάνεια Τμήματος
T1	051350101012	Παπακωνσταντίνου Γεωργίου του Γεωργίου (1,21,147,89,10,11,12, 13,1)	323,14 τμ
T2	051350101023	Παπακωνσταντίνου Γεωργίου του Γεωργίου (2,3,5,6,7,14,2)	316,29 τμ
T3	051350101053	Παπακωνσταντίνου Γεωργίου του Γεωργίου (3,4,5,3)	9,57 τμ
ΣΥΝΟΛΟ:			648,94 τμ

ΚΤΗΜΑΤΟΓΡΑΦΙΚΟΣ ΠΙΝΑΚΑΣ				
α/α	Αρ.Ιδιοκτησίας	ΚΑΕΚ	Περιγραφή Ιδιοκτησίας	Επιφάνεια Ιδιοκτησίας
1	01	051350101012	Παπακωνσταντίνου Γεωργίου του Γεωργίου	594,19 τμ
2	02	051350101023	Παπακωνσταντίνου Γεωργίου του Γεωργίου	746,13 τμ
3	03	051350101053	Παπακωνσταντίνου Γεωργίου του Γεωργίου	1,768,67 τμ

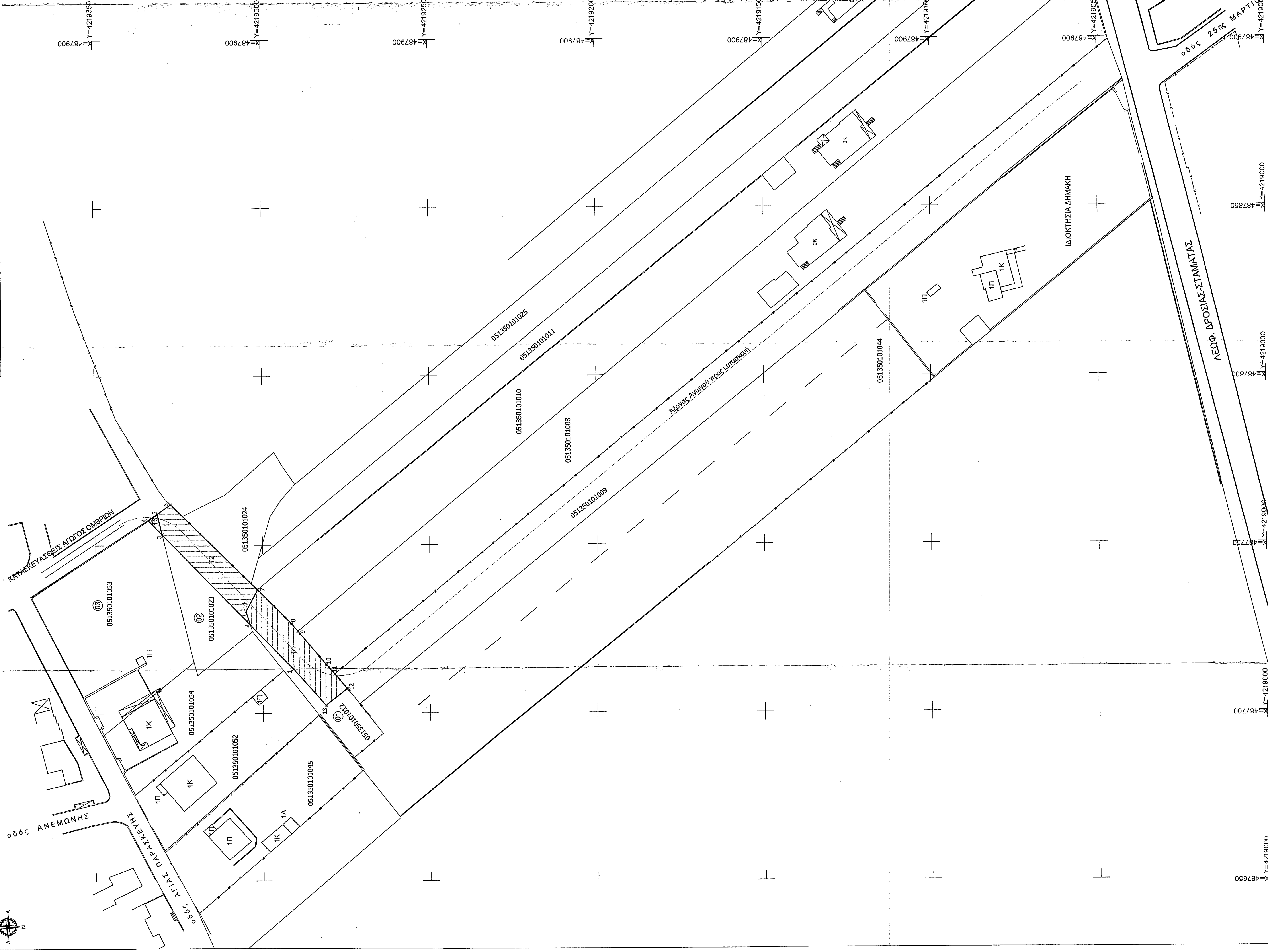
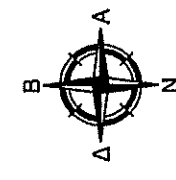

X=487900 Y=4219350

X=487900 Y=4219300

X=487900 Y=4219250

X=487900 Y=4219200

X=487900 Y=4219150

X=487900 Y=4219100

X=487900 Y=4219050

X=487900 Y=4219000

Πίνακας Συντεταγμένων (ΕΓΣΑ 87)

Ο/Γ	X	Y	Αποστάσεις
1	487113.13	4219290.91	---
2	487726.29	4219303.73	1 - 2: 18,37
3	487553.17	4219329.93	2 - 3: 37,54
4	48759.50	4219334.15	3 - 4: 6,05
5	48759.26	4219331.44	4 - 5: 2,23
6	48762.08	4219327.39	5 - 6: 4,93
7	48736.80	4219301.59	6 - 7: 36,13
8	487726.64	4219291.49	7 - 8: 14,32
9	487724.36	4219289.53	8 - 9: 3,00
10	487714.53	4219281.11	9 - 10: 12,95
11	48711.67	4219278.66	10 - 11: 3,77
12	48707.29	4219274.91	11 - 12: 5,76
13	48702.27	4219281.21	12 - 13: 8,06
14	48730.31	4219305.07	---

ΑΠΟΣΤΑΣΜΑ ΔΙΑΓΡΑΜΜΑΤΩΝ ΓΥΣ ΚΑ.1:5000 ΥΠΟΒΗΘ 6436/5 & 6436/7

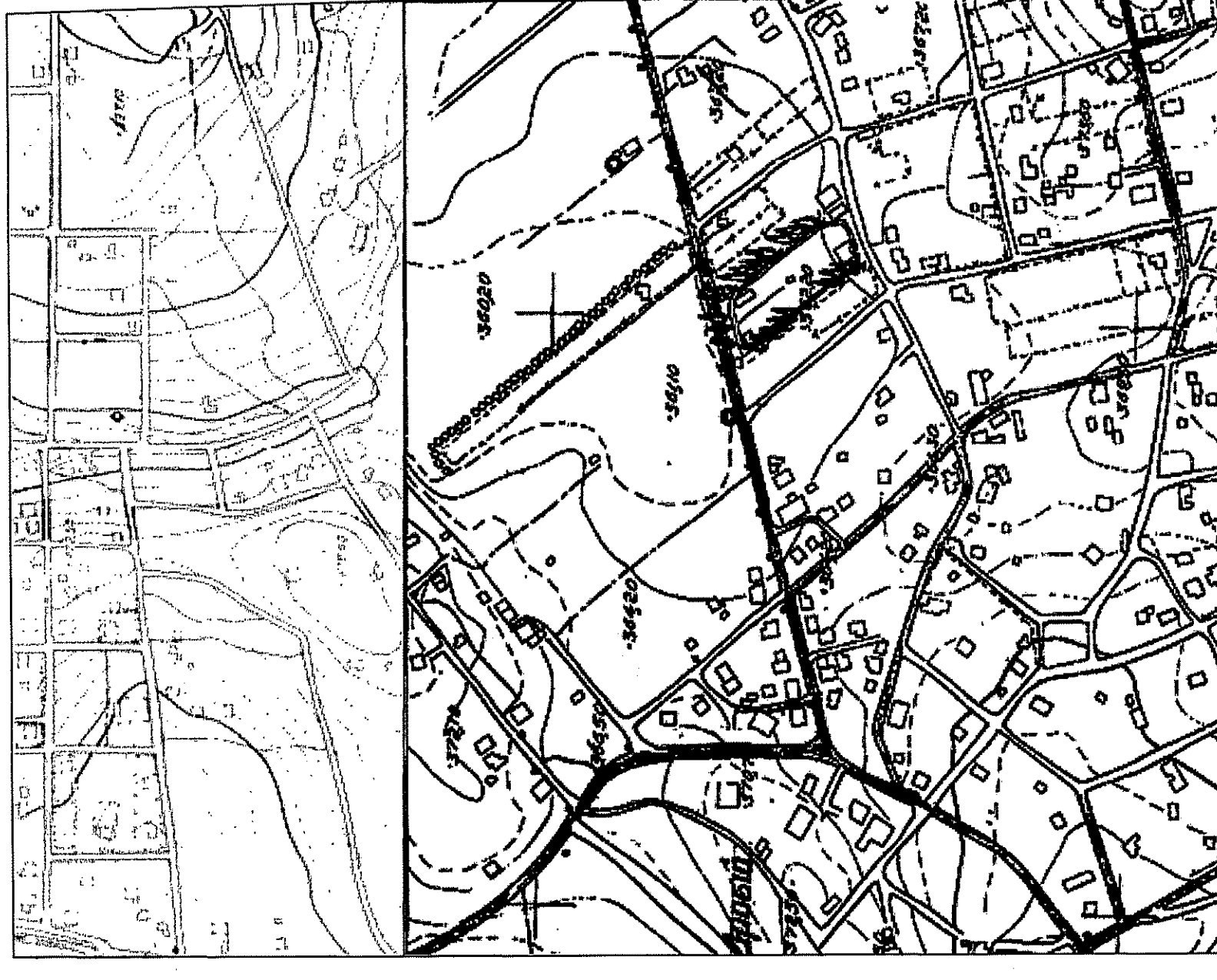

ΕΛΛΗΝΙΚΗ ΔΗΜΟΚΡΑΤΙΑ ΝΟΜΟΣ ΑΤΤΙΚΗΣ ΔΗΜΟΣ ΔΙΟΝΥΣΟΥ ΔΙΕΥΘΥΝΣΗ ΤΕΧΝΙΚΩΝ ΥΠΗΡΕΣΙΩΝ		ΕΡΓΟ: <i>Επικαιροποίηση - ωρίμανση της μελέτης με τίτλο: "Μελέτη αντιπλημμυρικού έργου στη λ. Σταμάτας των δ.κ. Σταμάτας και Δρασιάς."</i>
Θεση: Λεωφ.ΔΡΟΣΙΑΣ-ΣΤΑΜΑΤΑΣ ΔΗΜ.ΕΝΟΤΗΤΑ ΔΡΟΣΙΑΣ ΔΗΜΟΣ ΔΙΟΝΥΣΟΥ		ΑΡ.ΣΧΕΔΙΟΥ Τ.1
ΘΕΜΑ ΣΧΕΔΙΟΥ: ΟΡΙΖΟΝΤΙΟΓΡΑΦΙΑ		ΚΩΔΙΚΟΣ ΕΡΓΟΥ
ΚΛΙΜΑΚΑ : 1: 500 <i>Επιφάνεια Δρασιάς 27-8-21</i>		
ΑΤΕΛΗΝΗ Μ. ΚΟΥΡΟΥΠΑΣ ΑΡΧ. & ΤΟΠΟΓΡΑΦΟΣ ΜΗΛ.Ε.Μ.Π.		ΘΕΣΗΦΩΝΗ Δρασιά 1 / 9294
<small>ΠΑΡΑΡΤΗΜΑΤΑ ΣΧΕΔΙΟΥ: Θ. ΔΙΑΜΗΤΡΙΟΣ ΔΗΜΟΤΟΓΡΑΦΟΛΟΓΟΣ ΤΟΠΟΓΡΑΦΙΚΟΣ ΕΘΝΙΚΟΥ ΜΕΤΡΩΝ ΠΛΑΝΟΥ ΜΕΛΕΤΩΝ ΜΕΛΟΣ Τ.Ε.Ε. Ν.Ε.Σ.Ε.Π.Ε. (ΑΡΧ. ΔΕΛΤΑ 89840) ΑΦΗΜΕΛΑΜΕΝΟΤΗΤΑ: ΑΡΧ. ΔΕΛΤΑ 89840 ΑΔΜΗ: 1022946302 ΚΑΔ: 5714101512 Αρμόδιος υπεύθυνος: Παναγιώτης Παπακωνσταντίνου</small>		